

Inmigrantes japoneses en La Paz

Aunque se desconoce quién fue el primer japonés residente en La Paz, en 1907 se reportaron que 15 japoneses vivían en La Paz quienes atravesaron la cordillera de los Andes desde Perú y trabajaron como artesanos de bambú, cocineros, comerciantes entre otros.

Alrededor de 1910 y debido a la construcción del ferrocarril Arica-La Paz, muchos siringueros japoneses que trabajaban en las selvas amazónicas, se trasladaron a La Paz tras la decadencia de la bonanza del caucho.

El 11 de junio de 1922, se fundó la Sociedad Japonesa de La Paz. La comunidad japonesa gozó de prosperidad a finales de la década de 1930, cuando más de 30 tiendas japonesas entre abarrotes, restaurantes y peluquerías ocuparon la zona comercial de la Calle Comercio y Potosí.

En 1969, se inauguró el edificio del Centro Cultural Boliviano-Japonés como sede de la Sociedad Japonesa de La Paz, al año siguiente se abrió la Escuela de Idioma Japonés y en 2010 se inauguró el Centro Histórico de la Inmigración Japonesa a Bolivia en el mismo edificio.

Hoy en día los *nikkeis* en La Paz se desempeñan como empresarios, docentes, abogados, médicos, funcionarios públicos y otras profesiones.



Tienda Ochiay



Miembros de la Sociedad Japonesa de La Paz, 1928

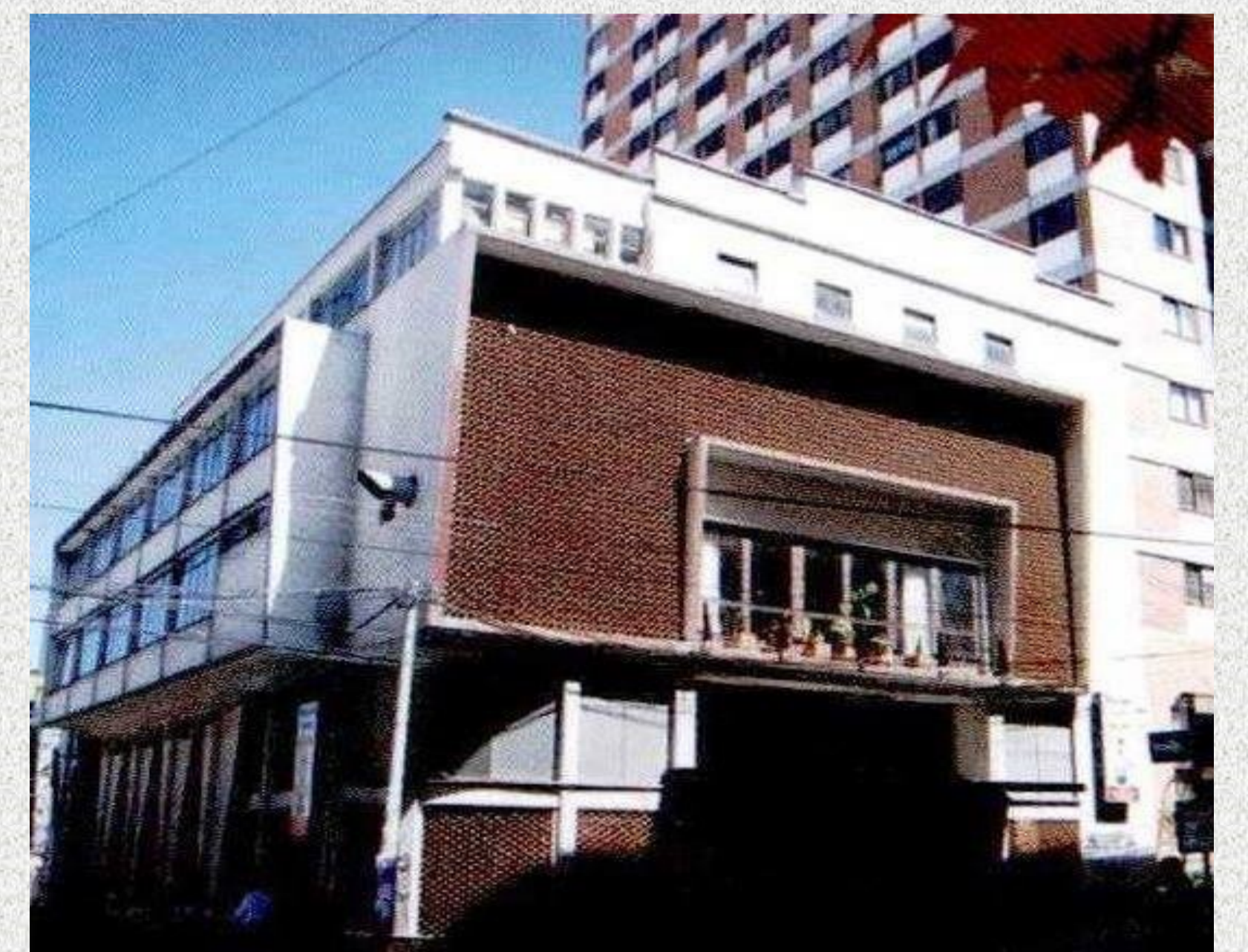

Fachada de la Sociedad Japonesa de La Paz

“Casa Komori”

En noviembre de 1908, llegó el señor Ryosuke Komori al puerto de Callao en Perú en la sexta inmigración japonesa. Luego se trasladó a La Paz alrededor de 1910 para comenzar sus negocios de comercio. En 1918 fundó la “Casa Komori” que era una de las pocas empresas que tuvo un crecimiento excepcional. La Casa Komori trabajaba con porcelana, juguetes, ropas y otros artículos que traía desde Japón y fue administrada posteriormente por el hijo Tamiichi Komori.

La calidad y el éxito alcanzados hicieron que la Casa Komori cuente con dos sucursales en La Paz, una en Oruro y otra en Cochabamba. Posteriormente sus ventas se expandieron a Santa Cruz, Sucre, Potosí y Tarija.



Tamiichi Komori (centro) y sus empleados, 1936



Fábrica de camisas de la Casa Komori